

Rapport de mission de repérage des matériaux et produits contenant de l'amiante avant réalisation de travaux

R. 4412-97 modifié par le décret 2012-639 du 4 mai 2012
Norme NF X 46-020

59 AVENUE ZEPHIRIN CAMELINAT

77176 SAVIGNY LE TEMPLE



A \ INFORMATIONS GENERALES

A.1 \ DESIGNATION DU BÂTIMENT

Nature du bâtiment :	LOGEMENTS COLLECTIFS	Adresse :	59 AVENUE ZEPHIRIN CAMELINAT 77176 SAVIGNY LE TEMPLE
Date du permis de construire ou date de construction		Bâtiment :	
Etage :	R+1	Porte :	
Ref Cadastrale :	NC	Propriété de :	OPH77 10 AVENUE CHARLES PEGUY 77000 MELUN

A.2 \ DESIGNATION DU DONNEUR D'ORDRE

Nom :	OPH77	Documents remis :	
Adresse :	10 AVENUE CHARLES PEGUY 77000 MELUN	Moyens mis à disposition :	

A.3 \ EXECUTION DE LA MISSION

RAPPORT N° :	373LAC0102	Laboratoire d'Analyses :	ITGA
Repérage réalisé le :	04/02/2019	Adresse laboratoire :	3 RUE ARMAND HERPIN LACROIX - CS 46537 35065 RENNES CEDEX
Accompagnateur :		Numéro d'accréditation :	1-5967
Par :	Alain LEITE LOPES	Organisme d'assurance professionnelle :	AXA France
N° certificat :	CPDI4715	Adresse assurance :	313 Terrasses de l'Arche 92727 NANTERRE CEDEX
Date d'obtention :	17/01/2018	N° de contrat d'assurance :	10158549604
Organisme certificateur	I.Cert Parc EDONIA - Bâtiment G - Rue de la Terre Victoria - 35760 Saint-Grégoire	Date de validité :	31/12/2019

B \ CACHET DU DIAGNOSTIQUEUR

FAIT LE 15/02/2019

Cabinet : EXPERT HABITAT & INDUSTRIE INGENIERIE

Nom du responsable : **DEMOULIN Frédéric**

Nom du diagnostiqueur : **Alain LEITE LOPES**



Rapport N° : 373LAC0102 04/02/2019

Version : 15/02/2019

2/45

C\ SOMMAIRE

Table des matières

A \ INFORMATIONS GENERALES.....	2
A.1 \ DESIGNATION DU BÂTIMENT	2
A.2 \ DESIGNATION DU DONNEUR D'ORDRE	2
A.3 \ EXECUTION DE LA MISSION	2
B \ CACHET DU DIAGNOSTIQUEUR.....	2
C \ SOMMAIRE.....	3
D \ CONCLUSIONS.....	4
E \ PROGRAMME DE REPERAGE	4
F \ CONDITIONS DE REALISATION DU REPERAGE	6
G \ RAPPORTS PRECEDENTS	6
H \ RESULTATS DETAILLES DU REPERAGE	7
ANNEXE 1 – PHOTOS DES ELEMENTS AMIANTES ET/OU NON AMIANTES	25
ANNEXE 3 – PROCES VERBAUX D'ANALYSES	39
ATTESTATION(S).....	42
CERTIFICAT DE COMPETENCES	43

D \ CONCLUSIONS

Dans le cadre de la mission décrite en tête de rapport, il n'a pas été repéré de matériaux et produits susceptibles de contenir de l'amiante

PIECE	ETAGE	ELEMENTS	DESCRIPTIF LABORATOIRE	REPERAGE	Echantillon	METHODE	ETAT	RESULTAT
NEANT								

JP : Jugement Personnel, ZPSO : Zone présentant des similitudes d'Ouvrage

Liste des locaux non visités concernés par les travaux et justification

PIECE	ETAGE	STATUT DE VISITE
NEANT		

Liste des éléments non inspectés et justification

PIECE	ETAGE	ELEMENTS	REPERAGE	RESULTAT
NEANT				

E \ PROGRAMME DE REPERAGE

PIECES CONCERNEES	PERIMETRE DU REPERAGE	REPERAGE	TRAVAUX	ELEMENTS	Echantillonnage	REMARQUES PARTICULIERES
	LOGEMENTS COLLECTIFS		Selon BT			

OFFICE PUBLIC DE L'HABITAT 77		PAGE N° 1
NOM ET ADRESSE DE L'EXPÉDITEUR OFFICE PUBLIC DE L'HABITAT 77 ANT. SENART 2 RUE HAUTE 77176 SAVIGNY LE TEMPLE Tél : 01 64 14 11 11 Siret : 27770001900015		BON DE TRAVAUX 2019 1111 EXPERT HABITAT INGENIERIE 33 BIS BOULEVARD GAMBETTA 3EME ETAGE 78300 POISSY Téléphone 0321734144
Réf. fournisseur F / 5149 Marché n° 2017 4476 1 Provenance SENART Objet DIVERS		
SERVICE SCE SENART	ÉMETTEUR BENALI CHRISTOPHE	
LOCALISATION	Programme 373 SAVIGNY LE TEMPLE - ZEPHIRIN CAMELINAT Tranche 1 Ensemble C000 Escalier AC Étage 01 Logement 33 Module 373LAC0102 Retrait des clés CHEZ LE GARDIEN	
ADRESSE		
59 AVENUE ZEPHIRIN CAMELINAT 77176 SAVIGNY LE TEMPLE		

DÉLAI D'EXÉCUTION 15 JOURS **PÉRIODE DU** 31-01-2019 **AU** 14-02-2019

ARTICLE	DÉSIGNATION	QUANTITÉ	PRIX UNITAIRE H.T.	TOTAL H.T.
AMI49	REPERAGE AMIANTE AVANT TVX - TVX D'ENTRETIEN OU REPARATIONS URGENTS ENTRE SOLETS PEINTURE	5,00	5,00	25,00
AMI73	ANALYSE EN LABORATOIRE - ANALYSE MET ANALYSE DE 1 A 10 PRELEVEMENTS ISSUS GARDIEN JOIGNABLE AU 06.38.46.00.37	5,00	48,00	240,00
TOTAL H.T.				265,00
H.T. ACTUALISE				
COEFFICIENT REGIONAL				
RABAIS				
TOTAL H.T.				
T.V.A.	20,00 %			53,00
TOTAL T.T.C.				318,00

AFFECTATION BUDGÉTAIRE		CODES STRUCTURE ET SCHÉMA : TECHNI			MONTANT T.T.C.
CODE BUDGET	RUBRIQUE	INSTANCES	LIBELLÉ DU POSTE BUDGÉTAIRE		
1 HONAMIA	A760	A SEN SEN	HONORAIRES DIAG AMIANTE		318,00

AFFECTATION ANALYTIQUE		RÉFÉRENCES PATRIMOINE	RÉFÉRENCES OCCUPANT	MONTANT T.T.C.
CODE BUDGET				
1 HONAMIA	373 1	C000 AC 373LAC0102	L 8050009	318,00

Voir en page 2 la suite du BON DE TRAVAUX 2019 1111

ORIGINAL À CONSERVER PAR LE DESTINATAIRE

ELEMENTS A SONDER OU A ANALYSER NON PRESENTS:

Rapport N° : 373LAC0102 04/02/2019

Version : 15/02/2019

5/45

F \ CONDITIONS DE REALISATION DU REPERAGE

Le repérage amiante avant travaux, contient les informations sur la présence d'amiante dans les matériaux et produits du bâtiment afin d'informer les intervenants réalisant des activités ou interventions sur des matériaux et/ou équipements susceptibles de libérer des fibres d'amiante selon la liste citée dans le cadre E.

Il consiste à identifier et localiser, par inspections visuelles et investigations approfondies pouvant être destructives, l'ensemble des matériaux et produits contenant de l'amiante incorporés ou faisant indissociablement corps avec les locaux et les zones de l'immeuble objet des travaux.

Lorsque l'absence de marquages spécifiques ou de documents ne permet pas à l'opérateur de repérage d'attester de la présence ou de la non présence d'amiante dans les matériaux et produits, des prélèvements seront effectués afin de déterminer par analyse la présence ou non d'amiante.

Procédures de prélèvement :

Les prélèvements sur des matériaux ou produits susceptibles de contenir de l'amiante sont réalisés en vertu des dispositions du Code du Travail.

Le matériel de prélèvement est adapté à l'opération à réaliser afin de générer le minimum de poussières. Dans le cas où une émission de poussières est prévisible, le matériau ou produit est mouillé à l'eau à l'endroit du prélèvement (sauf risque électrique) et, si nécessaire, une protection est mise en place au sol ; de même, le point de prélèvement est stabilisé après l'opération (pulvérisation de vernis ou de laque, par exemple).

Pour chaque prélèvement, des outils propres et des gants à usage unique sont utilisés afin d'éliminer tout risque de contamination croisée. Dans tous les cas, les équipements de protection individuelle sont à usage unique.

L'accès à la zone à risque (sphère de 1 à 2 mètres autour du point de prélèvement) est interdit pendant l'opération. Si l'accompagnateur doit s'y tenir, il porte les mêmes équipements de protection individuelle que l'opérateur de repérage.

L'échantillon est immédiatement conditionné, après son prélèvement, dans un double emballage individuel étanche.

Les informations sur toutes les conditions existantes au moment du prélèvement susceptible d'influencer l'interprétation des résultats des analyses (environnement du matériau, contamination éventuelle, etc.) seront, le cas échéant, mentionnées dans la fiche d'identification et de cotation en annexe.

Sens du repérage pour évaluer un local :

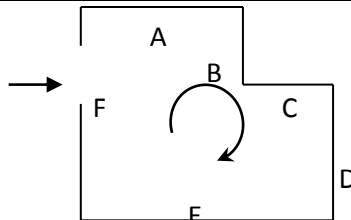

G \ RAPPORTS PRECEDENTS

NEANT

H \ RESULTATS DETAILLES DU REPERAGE

LISTE DES LOCAUX / PARTIES D'IMMEUBLE VISITEES/NON VISITEES CONCERNEES PAR LES TRAVAUX ET JUSTIFICATION

PIECE	ETAGE	JUSTIFICATION	VISITE	TRAVAUX
Entrée	R+1		OUI	CONCERNEE
Placard 1	R+1		OUI	CONCERNEE
WC	R+1		OUI	CONCERNEE
Cuisine	R+1		OUI	CONCERNEE
Couloir	R+1		OUI	CONCERNEE
Placard 2	R+1		OUI	CONCERNEE
Séjour	R+1		OUI	CONCERNEE
Débarras	R+1		OUI	CONCERNEE
Chambre	R+1		OUI	CONCERNEE
Salle de bains	R+1		OUI	CONCERNEE
Gaine technique	R+1		OUI	CONCERNEE

DESCRIPTION DES REVETEMENTS EN PLACE AU JOUR DE LA VISITE

PIECE	ETAG E	MUR1	MUR2	MUR 3	MUR 4	PLANCHE R BAS	PLANCHE R HAUT	PORTE S	FENETRE 1	FENETRE 2
Entrée	R+1	Plaque de plâtre	Béton			Dalle béton	Dalle béton			
Placard 1	R+1	Béton	Plaque de plâtre			Dalle béton	Dalle béton			
WC	R+1	Béton	Plaque de plâtre			Dalle béton	Dalle béton			
Cuisine	R+1	Béton	Périphériques / Doublage (plaque de plâtre + isolant)	Plaqué de plâtre		Dalle béton	Dalle béton			
Couloir	R+1	Plaque de plâtre				Dalle béton	Dalle béton			
Placard 2	R+1	Plaque de plâtre	Béton			Dalle béton	Dalle béton			
Séjour	R+1	Périphériques / Doublage (plaque de plâtre + isolant)	Béton	Plaqué de plâtre		Dalle béton	Dalle béton			
Débarras	R+1	Béton	Plaque de plâtre			Dalle béton	Dalle béton			

PIECE	ETAGE	MUR1	MUR2	MUR 3	MUR 4	PLANCHE R BAS	PLANCHE R HAUT	PORTE S	FENETRE 1	FENETRE 2
Chambre	R+1	Périphériques / Doublage (plaque de plâtre + isolant)	Béton	Plaque de plâtre		Dalle béton	Dalle béton			
Salle de bains	R+1	Béton	Plaque de plâtre			Dalle béton	Dalle béton			
Gaine technique	R+1									

LA LISTE DES MATERIAUX OU PRODUITS CONTENANT DE L'AMIANTE, SUR ZONE DE SIMILITUDE D'OUVRAGE ET SUR JUGEMENT PERSONNEL

PIECE	ETAGE	ELEMENTS	DESCRIPTIF LABORATOIRE	Echantillon	REPERAGE	ETAT	RESULTAT	METHODE
NEANT								

JP : Jugement Personnel, ZPSO : Zone présentant des similitudes d'Ouvrage

LA LISTE DES MATERIAUX OU PRODUITS CONTENANT DE L'AMIANTE, APRES ANALYSE

PIECE	ETAGE	ELEMENTS	DESCRIPTIF LABORATOIRE	Echantillon	REPERAGE	ETAT	RESULTAT
NEANT							

JP : Jugement Personnel, ZPSO : Zone présentant des similitudes d'Ouvrage

LA LISTE DES MATERIAUX SUSCEPTIBLES DE CONTENIR DE L'AMIANTE, MAIS N'EN CONTENANT PAS.

PIECE	ETAGE	ELEMENTS	DESCRIPTIF LABORATOIRE	Echantillon	REPERAGE	ETAT	RESULTAT	METHODE
Séjour	R+1	Béton	Matériau gris en vrac + peintures multiples non séparable	373LAC0102P001	Mur B	BON ETAT	Amiante non détecté	RESULTAT ANALYSE
Couloir	R+1	Enduit / Calicot	Enduit plâtreux blanc en vrac + carton non séparable + peinture en faible quantité non séparable + papier peint non séparable	373LAC0102P002	Mur C	BON ETAT	Amiante non détecté	RESULTAT ANALYSE

PIECE	ETAGE	ELEMENTS	DESCRIPTIF LABORATOIRE	Echantillon	REPERAGE	ETAT	RESULTAT	METHODE
Chambre	R+1	Isolant	Matériau plâtreux blanc en vrac + papier peint en faible quantité non séparable	373LAC0102P003	Mur B	BON ETAT	Amiante non détecté	RESULTAT ANALYSE
Chambre	R+1	Enduit / Peinture béton	Enduit beige en vrac + peinture non séparable + matériau gris en faible quantité non séparable	373LAC0102P004	Plafond	BON ETAT	Amiante non détecté	RESULTAT ANALYSE
Salle de bains	R+1	Enduit / Peinture béton	Enduit plâtreux blanc en vrac + peinture non séparable	373LAC0102P005	Plafond	BON ETAT	Amiante non détecté	RESULTAT ANALYSE
Salle de bains	R+1	Enduit / Calicot	Enduit plâtreux blanc en vrac + peinture non séparable + carton non séparable	373LAC0102P006	Mur E	BON ETAT	Amiante non détecté	RESULTAT ANALYSE
Cuisine	R+1	Béton	Matériau gris en vrac + peintures multiples non séparable	373LAC0102P007	Mur A	BON ETAT	Amiante non détecté	RESULTAT ANALYSE
Cuisine	R+1	Isolant	Matériau plâtreux blanc en vrac + peinture non séparable	373LAC0102P008	Mur B	BON ETAT	Amiante non détecté	RESULTAT ANALYSE
Cuisine	R+1	Revêtement souple	Revêtement souple blanc	373LAC0102P009	Sol	DEGRADATION PARTIELLE	Fr1:Amiante non détecté	RESULTAT ANALYSE
Cuisine	R+1	Revêtement souple	Revêtement souple beige	373LAC0102P009	Sol	DEGRADATION PARTIELLE	Fr2:Amiante non détecté	RESULTAT ANALYSE
Cuisine	R+1	Revêtement souple	Matériau gris hétérogène	373LAC0102P009	Sol	DEGRADATION PARTIELLE	Fr3:Amiante non détecté	RESULTAT ANALYSE

PIECE	ETAGE	ELEMENTS	DESCRIPTIF LABORATOIRE	Echantillon	REPERAGE	ETAT	RESULTAT	METHODE
Cuisine	R+1	Revêtement souple	Colle polymère jaune non séparable + colle polymère jaune non séparable + ragréage gris en vrac + sous couche de ragréage blanche en faible quantité non séparable	373LAC0102P009	Sol	DEGRADATION PARTIELLE	Fr4:Amiante non détecté	RESULTAT ANALYSE
Salle de bains	R+1	Revêtement souple	Revêtement souple beige	373LAC0102P010	Sol	BON ETAT	Fr1:Amiante non détecté	RESULTAT ANALYSE
Salle de bains	R+1	Revêtement souple	Colle polymère jaune en faible quantité non séparable + ragréage gris	373LAC0102P010	Sol	BON ETAT	Fr2:Amiante non détecté	RESULTAT ANALYSE
Salle de bains	R+1	Revêtement souple	Matériau gris hétérogène	373LAC0102P010	Sol	BON ETAT	Fr3:Amiante non détecté	RESULTAT ANALYSE
Placard 1	R+1	Revêtement souple	Revêtement souple marron	373LAC0102P011	Sol	DEGRADATION PARTIELLE	Fr1:Amiante non détecté	RESULTAT ANALYSE
Placard 1	R+1	Revêtement souple	Colle polymère jaune non séparable + ragréage gris	373LAC0102P011	Sol	DEGRADATION PARTIELLE	Fr2:Amiante non détecté	RESULTAT ANALYSE
Placard 1	R+1	Revêtement souple	Matériau gris hétérogène	373LAC0102P011	Sol	DEGRADATION PARTIELLE	Fr3:Amiante non détecté	RESULTAT ANALYSE
Chambre	R+1	Moquette	Moquette bleue avec poussières	373LAC0102P012	Sol	BON ETAT	Fr1:Amiante non détecté	RESULTAT ANALYSE
Chambre	R+1	Moquette	Colle polymère jaune en faible quantité non séparable + ragréage gris en faible quantité	373LAC0102P012	Sol	BON ETAT	Fr2:Amiante non détecté	RESULTAT ANALYSE
Séjour	R+1	Revêtement souple	Revêtement souple beige	373LAC0102P013	Sol	BON ETAT	Fr1:Amiante non détecté	RESULTAT ANALYSE

PIECE	ETAGE	ELEMENTS	DESCRIPTIF LABORATOIRE	Echantillon	REPERAGE	ETAT	RESULTAT	METHODE
Séjour	R+1	Revêtement souple	Colle polymère jaune non séparable + colle polymère jaune non séparable + ragréage gris	373LAC0102P013	Sol	BON ETAT	Fr2:Amiante non détecté	RESULTAT ANALYSE
Séjour	R+1	Revêtement souple	Revêtement souple marron	373LAC0102P013	Sol	BON ETAT	Fr3:Amiante non détecté	RESULTAT ANALYSE
Séjour	R+1	Revêtement souple	Matériau gris hétérogène	373LAC0102P013	Sol	BON ETAT	Fr4:Amiante non détecté	RESULTAT ANALYSE
WC	R+1	Revêtement souple	Revêtement souple beige	373LAC0102P014	Sol	BON ETAT	Fr1:Amiante non détecté	RESULTAT ANALYSE
WC	R+1	Revêtement souple	Colle polymère jaune non séparable + ragréage gris	373LAC0102P014	Sol	BON ETAT	Fr2:Amiante non détecté	RESULTAT ANALYSE
WC	R+1	Revêtement souple	Matériau gris hétérogène	373LAC0102P014	Sol	BON ETAT	Fr3:Amiante non détecté	RESULTAT ANALYSE
Entrée	R+1	Enduit / Peinture béton	Enduit beige en vrac + peinture non séparable + matériau gris en faible quantité non séparable	373LAC0102P004	Plafond	BON ETAT	Amiante non détecté	ZPSO
Couloir	R+1	Enduit / Peinture béton	Enduit beige en vrac + peinture non séparable + matériau gris en faible quantité non séparable	373LAC0102P004	Plafond	BON ETAT	Amiante non détecté	ZPSO
Placard 2	R+1	Enduit / Peinture béton	Enduit beige en vrac + peinture non séparable + matériau gris en faible quantité non séparable	373LAC0102P004	Plafond	BON ETAT	Amiante non détecté	ZPSO

PIECE	ETAGE	ELEMENTS	DESCRIPTIF LABORATOIRE	Echantillon	REPERAGE	ETAT	RESULTAT	METHODE
Séjour	R+1	Enduit / Peinture béton	Enduit beige en vrac + peinture non séparable + matériau gris en faible quantité non séparable	373LAC0102P004	Plafond	BON ETAT	Amiante non détecté	ZPSO
Débarra s	R+1	Enduit / Peinture béton	Enduit beige en vrac + peinture non séparable + matériau gris en faible quantité non séparable	373LAC0102P004	Plafond	BON ETAT	Amiante non détecté	ZPSO
Chambre	R+1	Enduit / Peinture béton	Enduit beige en vrac + peinture non séparable + matériau gris en faible quantité non séparable	373LAC0102P004	Plafond	BON ETAT	Amiante non détecté	ZPSO
WC	R+1	Enduit / Peinture béton	Enduit plâtreux blanc en vrac + peinture non séparable	373LAC0102P005	Plafond	BON ETAT	Amiante non détecté	ZPSO
Cuisine	R+1	Enduit / Peinture béton	Enduit plâtreux blanc en vrac + peinture non séparable	373LAC0102P005	Plafond	BON ETAT	Amiante non détecté	ZPSO
Salle de bains	R+1	Enduit / Peinture béton	Enduit plâtreux blanc en vrac + peinture non séparable	373LAC0102P005	Plafond	BON ETAT	Amiante non détecté	ZPSO
Cuisine	R+1	Revêtement souple	Revêtement souple blanc	373LAC0102P009	Sol	DEGRADATION PARTIELLE	Fr1:Amiante non détecté	ZPSO
Cuisine	R+1	Revêtement souple	Revêtement souple beige	373LAC0102P009	Sol	DEGRADATION PARTIELLE	Fr2:Amiante non détecté	ZPSO
Cuisine	R+1	Revêtement souple	Matériau gris hétérogène	373LAC0102P009	Sol	DEGRADATION PARTIELLE	Fr3:Amiante non détecté	ZPSO

PIECE	ETAGE	ELEMENTS	DESCRIPTIF LABORATOIRE	Echantillon	REPERAGE	ETAT	RESULTAT	METHODE
Cuisine	R+1	Revêtement souple	Colle polymère jaune non séparable + colle polymère jaune non séparable + ragréage gris en vrac + sous couche de ragréage blanche en faible quantité non séparable	373LAC0102P009	Sol	DEGRADATION PARTIELLE	Fr4:Amiante non détecté	ZPSO
Salle de bains	R+1	Revêtement souple	Revêtement souple beige	373LAC0102P010	Sol	BON ETAT	Fr1:Amiante non détecté	ZPSO
Salle de bains	R+1	Revêtement souple	Colle polymère jaune en faible quantité non séparable + ragréage gris	373LAC0102P010	Sol	BON ETAT	Fr2:Amiante non détecté	ZPSO
Salle de bains	R+1	Revêtement souple	Matériau gris hétérogène	373LAC0102P010	Sol	BON ETAT	Fr3:Amiante non détecté	ZPSO
Placard 1	R+1	Revêtement souple	Revêtement souple marron	373LAC0102P011	Sol	DEGRADATION PARTIELLE	Fr1:Amiante non détecté	ZPSO
Placard 1	R+1	Revêtement souple	Colle polymère jaune non séparable + ragréage gris	373LAC0102P011	Sol	DEGRADATION PARTIELLE	Fr2:Amiante non détecté	ZPSO
Placard 1	R+1	Revêtement souple	Matériau gris hétérogène	373LAC0102P011	Sol	DEGRADATION PARTIELLE	Fr3:Amiante non détecté	ZPSO
Placard 2	R+1	Revêtement souple	Revêtement souple marron	373LAC0102P011	Sol	DEGRADATION PARTIELLE	Fr1:Amiante non détecté	ZPSO
Placard 2	R+1	Revêtement souple	Colle polymère jaune non séparable + ragréage gris	373LAC0102P011	Sol	DEGRADATION PARTIELLE	Fr2:Amiante non détecté	ZPSO
Placard 2	R+1	Revêtement souple	Matériau gris hétérogène	373LAC0102P011	Sol	DEGRADATION PARTIELLE	Fr3:Amiante non détecté	ZPSO
Débarra s	R+1	Revêtement souple	Revêtement souple marron	373LAC0102P011	Sol	DEGRADATION PARTIELLE	Fr1:Amiante non détecté	ZPSO

PIECE	ETAGE	ELEMENTS	DESCRIPTIF LABORATOIRE	Echantillon	REPERAGE	ETAT	RESULTAT	METHODE
Débarra s	R+1	Revêtement t souple	Colle polymère jaune non séparable + ragréage gris	373LAC0102P01 1	Sol	DEGRADATIO N PARTIELLE	Fr2:Amiant e non détecté	ZPSO
Débarra s	R+1	Revêtement t souple	Matériau gris hétérogène	373LAC0102P01 1	Sol	DEGRADATIO N PARTIELLE	Fr3:Amiant e non détecté	ZPSO
Chambr e	R+1	Moquette	Moquette bleue avec poussières	373LAC0102P01 2	Sol	BON ETAT	Fr1:Amiant e non détecté	ZPSO
Chambr e	R+1	Moquette	Colle polymère jaune en faible quantité non séparable + ragréage gris en faible quantité	373LAC0102P01 2	Sol	BON ETAT	Fr2:Amiant e non détecté	ZPSO
Entrée	R+1	Revêtement t souple	Revêtement souple beige	373LAC0102P01 3	Sol	BON ETAT	Fr1:Amiant e non détecté	ZPSO
Entrée	R+1	Revêtement t souple	Colle polymère jaune non séparable + colle polymère jaune non séparable + ragréage gris	373LAC0102P01 3	Sol	BON ETAT	Fr2:Amiant e non détecté	ZPSO
Entrée	R+1	Revêtement t souple	Revêtement souple marron	373LAC0102P01 3	Sol	BON ETAT	Fr3:Amiant e non détecté	ZPSO
Entrée	R+1	Revêtement t souple	Matériau gris hétérogène	373LAC0102P01 3	Sol	BON ETAT	Fr4:Amiant e non détecté	ZPSO
Couloir	R+1	Revêtement t souple	Revêtement souple beige	373LAC0102P01 3	Sol	BON ETAT	Fr1:Amiant e non détecté	ZPSO
Couloir	R+1	Revêtement t souple	Colle polymère jaune non séparable + colle polymère jaune non séparable + ragréage gris	373LAC0102P01 3	Sol	BON ETAT	Fr2:Amiant e non détecté	ZPSO
Couloir	R+1	Revêtement t souple	Revêtement souple marron	373LAC0102P01 3	Sol	BON ETAT	Fr3:Amiant e non détecté	ZPSO

PIECE	ETAGE	ELEMENTS	DESCRIPTIF LABORATOIRE	Echantillon	REPERAGE	ETAT	RESULTAT	METHODE
Couloir	R+1	Revêtement souple	Matériau gris hétérogène	373LAC0102P013	Sol	BON ETAT	Fr4:Amiante non détecté	ZPSO
Séjour	R+1	Revêtement souple	Revêtement souple beige	373LAC0102P013	Sol	BON ETAT	Fr1:Amiante non détecté	ZPSO
Séjour	R+1	Revêtement souple	Colle polymère jaune non séparable + colle polymère jaune non séparable + ragréage gris	373LAC0102P013	Sol	BON ETAT	Fr2:Amiante non détecté	ZPSO
Séjour	R+1	Revêtement souple	Revêtement souple marron	373LAC0102P013	Sol	BON ETAT	Fr3:Amiante non détecté	ZPSO
Séjour	R+1	Revêtement souple	Matériau gris hétérogène	373LAC0102P013	Sol	BON ETAT	Fr4:Amiante non détecté	ZPSO
WC	R+1	Revêtement souple	Revêtement souple beige	373LAC0102P014	Sol	BON ETAT	Fr1:Amiante non détecté	ZPSO
WC	R+1	Revêtement souple	Colle polymère jaune non séparable + ragréage gris	373LAC0102P014	Sol	BON ETAT	Fr2:Amiante non détecté	ZPSO
WC	R+1	Revêtement souple	Matériau gris hétérogène	373LAC0102P014	Sol	BON ETAT	Fr3:Amiante non détecté	ZPSO
Entrée	R+1	Béton	Matériau gris en vrac + peintures multiples non séparable	373LAC0102P001	Mur D	BON ETAT	Amiante non détecté	ZPSO
Placard 1	R+1	Béton	Matériau gris en vrac + peintures multiples non séparable	373LAC0102P001	Mur A	BON ETAT	Amiante non détecté	ZPSO
Placard 1	R+1	Béton	Matériau gris en vrac + peintures multiples non séparable	373LAC0102P001	Mur B	BON ETAT	Amiante non détecté	ZPSO

PIECE	ETAGE	ELEMENTS	DESCRIPTIF LABORATOIRE	Echantillon	REPERAGE	ETAT	RESULTAT	METHODE
Placard 2	R+1	Béton	Matériau gris en vrac + peintures multiples non séparable	373LAC0102P001	Mur B	BON ETAT	Amiante non détecté	ZPSO
Placard 2	R+1	Béton	Matériau gris en vrac + peintures multiples non séparable	373LAC0102P001	Mur C	BON ETAT	Amiante non détecté	ZPSO
Séjour	R+1	Béton	Matériau gris en vrac + peintures multiples non séparable	373LAC0102P001	Mur B	BON ETAT	Amiante non détecté	ZPSO
Séjour	R+1	Béton	Matériau gris en vrac + peintures multiples non séparable	373LAC0102P001	Mur C	BON ETAT	Amiante non détecté	ZPSO
Débarra s	R+1	Béton	Matériau gris en vrac + peintures multiples non séparable	373LAC0102P001	Mur A	BON ETAT	Amiante non détecté	ZPSO
Débarra s	R+1	Béton	Matériau gris en vrac + peintures multiples non séparable	373LAC0102P001	Mur B	BON ETAT	Amiante non détecté	ZPSO
Débarra s	R+1	Béton	Matériau gris en vrac + peintures multiples non séparable	373LAC0102P001	Mur C	BON ETAT	Amiante non détecté	ZPSO
Chambre	R+1	Béton	Matériau gris en vrac + peintures multiples non séparable	373LAC0102P001	Mur C	BON ETAT	Amiante non détecté	ZPSO

PIECE	ETAGE	ELEMENTS	DESCRIPTIF LABORATOIRE	Echantillon	REPERAGE	ETAT	RESULTAT	METHODE
Entrée	R+1	Enduit / Calicot	Enduit plâtreux blanc en vrac + carton non séparable + peinture en faible quantité non séparable + papier peint non séparable	373LAC0102P002	Mur A	BON ETAT	Amiante non détecté	ZPSO
Entrée	R+1	Enduit / Calicot	Enduit plâtreux blanc en vrac + carton non séparable + peinture en faible quantité non séparable + papier peint non séparable	373LAC0102P002	Mur B	BON ETAT	Amiante non détecté	ZPSO
Entrée	R+1	Enduit / Calicot	Enduit plâtreux blanc en vrac + carton non séparable + peinture en faible quantité non séparable + papier peint non séparable	373LAC0102P002	Mur C	BON ETAT	Amiante non détecté	ZPSO
Placard 1	R+1	Enduit / Calicot	Enduit plâtreux blanc en vrac + carton non séparable + peinture en faible quantité non séparable + papier peint non séparable	373LAC0102P002	Mur C	BON ETAT	Amiante non détecté	ZPSO

PIECE	ETAGE	ELEMENTS	DESCRIPTIF LABORATOIRE	Echantillon	REPERAGE	ETAT	RESULTAT	METHODE
Placard 1	R+1	Enduit / Calicot	Enduit plâtreux blanc en vrac + carton non séparable + peinture en faible quantité non séparable + papier peint non séparable	373LAC0102P002	Mur D	BON ETAT	Amiante non détecté	ZPSO
Couloir	R+1	Enduit / Calicot	Enduit plâtreux blanc en vrac + carton non séparable + peinture en faible quantité non séparable + papier peint non séparable	373LAC0102P002	Mur A	BON ETAT	Amiante non détecté	ZPSO
Couloir	R+1	Enduit / Calicot	Enduit plâtreux blanc en vrac + carton non séparable + peinture en faible quantité non séparable + papier peint non séparable	373LAC0102P002	Mur B	BON ETAT	Amiante non détecté	ZPSO
Couloir	R+1	Enduit / Calicot	Enduit plâtreux blanc en vrac + carton non séparable + peinture en faible quantité non séparable + papier peint non séparable	373LAC0102P002	Mur C	BON ETAT	Amiante non détecté	ZPSO

PIECE	ETAGE	ELEMENTS	DESCRIPTIF LABORATOIRE	Echantillon	REPERAGE	ETAT	RESULTAT	METHODE
Couloir	R+1	Enduit / Calicot	Enduit plâtreux blanc en vrac + carton non séparable + peinture en faible quantité non séparable + papier peint non séparable	373LAC0102P002	Mur D	BON ETAT	Amiante non détecté	ZPSO
Placard 2	R+1	Enduit / Calicot	Enduit plâtreux blanc en vrac + carton non séparable + peinture en faible quantité non séparable + papier peint non séparable	373LAC0102P002	Mur A	BON ETAT	Amiante non détecté	ZPSO
Placard 2	R+1	Enduit / Calicot	Enduit plâtreux blanc en vrac + carton non séparable + peinture en faible quantité non séparable + papier peint non séparable	373LAC0102P002	Mur D	BON ETAT	Amiante non détecté	ZPSO
Séjour	R+1	Enduit / Calicot	Enduit plâtreux blanc en vrac + carton non séparable + peinture en faible quantité non séparable + papier peint non séparable	373LAC0102P002	Mur C	BON ETAT	Amiante non détecté	ZPSO

PIECE	ETAGE	ELEMENTS	DESCRIPTIF LABORATOIRE	Echantillon	REPERAGE	ETAT	RESULTAT	METHODE
Séjour	R+1	Enduit / Calicot	Enduit plâtreux blanc en vrac + carton non séparable + peinture en faible quantité non séparable + papier peint non séparable	373LAC0102P002	Mur D	BON ETAT	Amiante non détecté	ZPSO
Débarra s	R+1	Enduit / Calicot	Enduit plâtreux blanc en vrac + carton non séparable + peinture en faible quantité non séparable + papier peint non séparable	373LAC0102P002	Mur D	BON ETAT	Amiante non détecté	ZPSO
Chambre	R+1	Enduit / Calicot	Enduit plâtreux blanc en vrac + carton non séparable + peinture en faible quantité non séparable + papier peint non séparable	373LAC0102P002	Mur D	BON ETAT	Amiante non détecté	ZPSO
Séjour	R+1	Isolant	Matériau plâtreux blanc en vrac + papier peint en faible quantité non séparable	373LAC0102P003	Mur A	BON ETAT	Amiante non détecté	ZPSO
Chambre	R+1	Isolant	Matériau plâtreux blanc en vrac + papier peint en faible quantité non séparable	373LAC0102P003	Mur A	BON ETAT	Amiante non détecté	ZPSO
Chambre	R+1	Isolant	Matériau plâtreux blanc en vrac + papier peint en faible quantité non séparable	373LAC0102P003	Mur B	BON ETAT	Amiante non détecté	ZPSO

PIECE	ETAGE	ELEMENTS	DESCRIPTIF LABORATOIRE	Echantillon	REPERAGE	ETAT	RESULTAT	METHODE
WC	R+1	Enduit / Calicot	Enduit plâtreux blanc en vrac + peinture non séparable + carton non séparable	373LAC0102P006	Mur C	BON ETAT	Amiante non détecté	ZPSO
WC	R+1	Enduit / Calicot	Enduit plâtreux blanc en vrac + peinture non séparable + carton non séparable	373LAC0102P006	Mur D	BON ETAT	Amiante non détecté	ZPSO
Cuisine	R+1	Enduit / Calicot	Enduit plâtreux blanc en vrac + peinture non séparable + carton non séparable	373LAC0102P006	Mur C	BON ETAT	Amiante non détecté	ZPSO
Cuisine	R+1	Enduit / Calicot	Enduit plâtreux blanc en vrac + peinture non séparable + carton non séparable	373LAC0102P006	Mur D	BON ETAT	Amiante non détecté	ZPSO
Salle de bains	R+1	Enduit / Calicot	Enduit plâtreux blanc en vrac + peinture non séparable + carton non séparable	373LAC0102P006	Mur C	BON ETAT	Amiante non détecté	ZPSO
Salle de bains	R+1	Enduit / Calicot	Enduit plâtreux blanc en vrac + peinture non séparable + carton non séparable	373LAC0102P006	Mur D	BON ETAT	Amiante non détecté	ZPSO

PIECE	ETAGE	ELEMENTS	DESCRIPTIF LABORATOIRE	Echantillon	REPERAGE	ETAT	RESULTAT	METHODE
Salle de bains	R+1	Enduit / Calicot	Enduit plâtreux blanc en vrac + peinture non séparable + carton non séparable	373LAC0102P006	Mur E	BON ETAT	Amiante non détecté	ZPSO
Salle de bains	R+1	Enduit / Calicot	Enduit plâtreux blanc en vrac + peinture non séparable + carton non séparable	373LAC0102P006	Mur F	BON ETAT	Amiante non détecté	ZPSO
WC	R+1	Béton	Matériau gris en vrac + peintures multiples non séparable	373LAC0102P007	Mur A	BON ETAT	Amiante non détecté	ZPSO
WC	R+1	Béton	Matériau gris en vrac + peintures multiples non séparable	373LAC0102P007	Mur B	BON ETAT	Amiante non détecté	ZPSO
Cuisine	R+1	Béton	Matériau gris en vrac + peintures multiples non séparable	373LAC0102P007	Mur A	BON ETAT	Amiante non détecté	ZPSO
Salle de bains	R+1	Béton	Matériau gris en vrac + peintures multiples non séparable	373LAC0102P007	Mur A	BON ETAT	Amiante non détecté	ZPSO
Salle de bains	R+1	Béton	Matériau gris en vrac + peintures multiples non séparable	373LAC0102P007	Mur B	BON ETAT	Amiante non détecté	ZPSO
Cuisine	R+1	Isolant	Matériau plâtreux blanc en vrac + peinture non séparable	373LAC0102P008	Mur B	BON ETAT	Amiante non détecté	ZPSO

JP : Jugement Personnel, ZPSO : Zone présentant des similitudes d'Ouvrage

ANNEXE 1 – PHOTOS DES ELEMENTS AMIANTES ET/OU NON AMIANTES

PRELEVEMENT : 373LAC0102P001			
NOM DU CLIENT	NUMERO DU DOSSIER	PIECE OU LOCAL	
OPH77	373LAC0102 04/02/2019	Séjour (R+1)	
ELEMENT	DESCRIPTIF DU LABORATOIRE	DATE DE PRELEVEMENT	NOM DE L'OPERATEUR
Béton	Matériau gris en vrac + peintures multiples non séparable	04/02/2019	LEITE LOPES Alain
LOCALISATION		RESULTAT	
Mur B		Amiante non détecté	

EMPLACEMENT



PRELEVEMENT : 373LAC0102P002			
NOM DU CLIENT	NUMERO DU DOSSIER	PIECE OU LOCAL	
OPH77	373LAC0102 04/02/2019	Couloir (R+1)	
ELEMENT	DESCRIPTIF DU LABORATOIRE	DATE DE PRELEVEMENT	NOM DE L'OPERATEUR
Enduit / Calicot	Enduit plâtreux blanc en vrac + carton non séparable + peinture en faible quantité non séparable + papier peint non séparable	04/02/2019	LEITE LOPES Alain
LOCALISATION		RESULTAT	
Mur C		Amiante non détecté	

EMPLACEMENT



PRELEVEMENT : 373LAC0102P003			
NOM DU CLIENT	NUMERO DU DOSSIER		PIECE OU LOCAL
OPH77	373LAC0102 04/02/2019		Chambre (R+1)
ELEMENT	DESCRIPTIF DU LABORATOIRE	DATE DE PRELEVEMENT	NOM DE L'OPERATEUR
Isolant	Matériau plâtreux blanc en vrac + papier peint en faible quantité non séparable	04/02/2019	LEITE LOPES Alain
LOCALISATION		RESULTAT	
Mur B		Amiante non détecté	

EMPLACEMENT



PRELEVEMENT : 373LAC0102P004			
NOM DU CLIENT	NUMERO DU DOSSIER		PIECE OU LOCAL
OPH77	373LAC0102 04/02/2019		Chambre (R+1)
ELEMENT	DESCRIPTIF DU LABORATOIRE	DATE DE PRELEVEMENT	NOM DE L'OPERATEUR
Enduit / Peinture béton	Enduit beige en vrac + peinture non séparable + matériau gris en faible quantité non séparable	04/02/2019	LEITE LOPES Alain
LOCALISATION		RESULTAT	
Plafond		Amiante non détecté	

EMPLACEMENT



PRELEVEMENT : 373LAC0102P005

NOM DU CLIENT	NUMERO DU DOSSIER	PIECE OU LOCAL	
OPH77	373LAC0102 04/02/2019	Salle de bains (R+1)	
ELEMENT	DESCRIPTIF DU LABORATOIRE	DATE DE PRELEVEMENT	NOM DE L'OPERATEUR
Enduit / Peinture béton	Enduit plâtreux blanc en vrac + peinture non séparable	04/02/2019	LEITE LOPES Alain
LOCALISATION		RESULTAT	
Plafond		Amiante non détecté	

EMPLACEMENT



PRELEVEMENT : 373LAC0102P006

NOM DU CLIENT	NUMERO DU DOSSIER	PIECE OU LOCAL	
OPH77	373LAC0102 04/02/2019	Salle de bains (R+1)	
ELEMENT	DESCRIPTIF DU LABORATOIRE	DATE DE PRELEVEMENT	NOM DE L'OPERATEUR
Enduit / Calicot	Enduit plâtreux blanc en vrac + peinture non séparable + carton non séparable	04/02/2019	LEITE LOPES Alain
LOCALISATION		RESULTAT	
Mur E		Amiante non détecté	

EMPLACEMENT

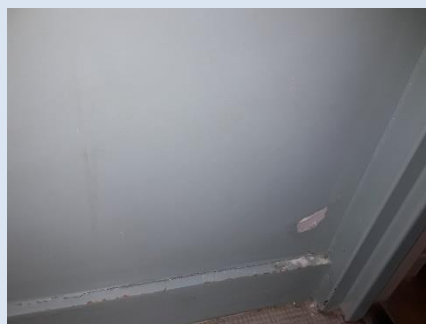

PRELEVEMENT : 373LAC0102P007

NOM DU CLIENT	NUMERO DU DOSSIER	PIECE OU LOCAL	
OPH77	373LAC0102 04/02/2019	Cuisine (R+1)	
ELEMENT	DESCRIPTIF DU LABORATOIRE	DATE DE PRELEVEMENT	NOM DE L'OPERATEUR
Béton	Matériau gris en vrac + peintures multiples non séparable	04/02/2019	LEITE LOPES Alain
LOCALISATION		RESULTAT	
Mur A		Amiante non détecté	

EMPLACEMENT



PRELEVEMENT : 373LAC0102P008

NOM DU CLIENT	NUMERO DU DOSSIER	PIECE OU LOCAL	
OPH77	373LAC0102 04/02/2019	Cuisine (R+1)	
ELEMENT	DESCRIPTIF DU LABORATOIRE	DATE DE PRELEVEMENT	NOM DE L'OPERATEUR
Isolant	Matériau plâtreux blanc en vrac + peinture non séparable	04/02/2019	LEITE LOPES Alain
LOCALISATION		RESULTAT	
Mur B		Amiante non détecté	

EMPLACEMENT

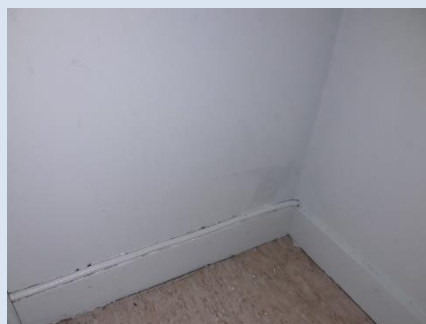

PRELEVEMENT : 373LAC0102P009			
NOM DU CLIENT	NUMERO DU DOSSIER	PIECE OU LOCAL	
OPH77	373LAC0102 04/02/2019	Cuisine (R+1)	
ELEMENT	DESCRIPTIF DU LABORATOIRE	DATE DE PRELEVEMENT	NOM DE L'OPERATEUR
Revêtement souple	Revêtement souple blanc	04/02/2019	LEITE LOPES Alain
LOCALISATION		RESULTAT	
Sol		Fr1:Amiante non détecté	

EMPLACEMENT



PRELEVEMENT : 373LAC0102P009			
NOM DU CLIENT	NUMERO DU DOSSIER	PIECE OU LOCAL	
OPH77	373LAC0102 04/02/2019	Cuisine (R+1)	
ELEMENT	DESCRIPTIF DU LABORATOIRE	DATE DE PRELEVEMENT	NOM DE L'OPERATEUR
Revêtement souple	Revêtement souple beige	04/02/2019	LEITE LOPES Alain
LOCALISATION		RESULTAT	
Sol		Fr2:Amiante non détecté	

EMPLACEMENT

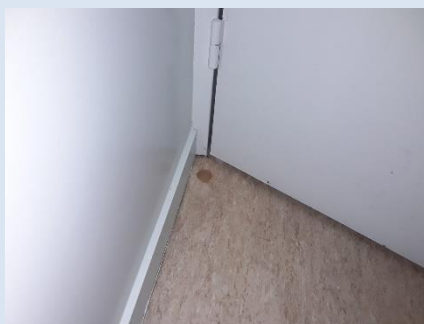

PRELEVEMENT : 373LAC0102P009

NOM DU CLIENT	NUMERO DU DOSSIER	PIECE OU LOCAL	
OPH77	373LAC0102 04/02/2019	Cuisine (R+1)	
ELEMENT	DESCRIPTIF DU LABORATOIRE	DATE DE PRELEVEMENT	NOM DE L'OPERATEUR
Revêtement souple	Matériau gris hétérogène	04/02/2019	LEITE LOPES Alain
LOCALISATION		RESULTAT	
Sol		Fr3:Amiante non détecté	

EMPLACEMENT

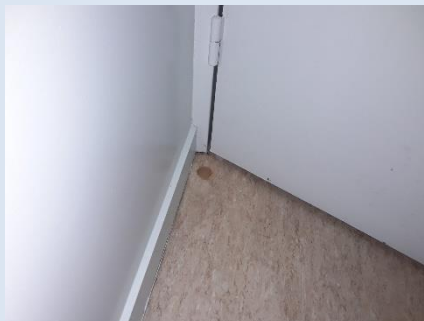

PRELEVEMENT : 373LAC0102P009

NOM DU CLIENT	NUMERO DU DOSSIER	PIECE OU LOCAL	
OPH77	373LAC0102 04/02/2019	Cuisine (R+1)	
ELEMENT	DESCRIPTIF DU LABORATOIRE	DATE DE PRELEVEMENT	NOM DE L'OPERATEUR
Revêtement souple	Colle polymère jaune non séparable + colle polymère jaune non séparable + ragréage gris en vrac + sous couche de ragréage blanche en faible quantité non séparable	04/02/2019	LEITE LOPES Alain
LOCALISATION		RESULTAT	
Sol		Fr4:Amiante non détecté	

EMPLACEMENT

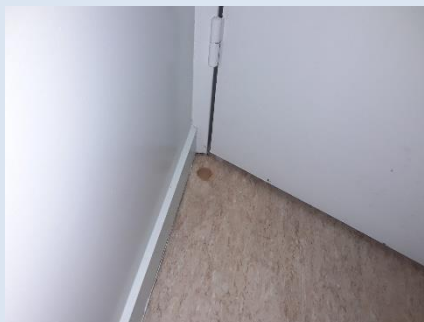

PRELEVEMENT : 373LAC0102P010			
NOM DU CLIENT	NUMERO DU DOSSIER	PIECE OU LOCAL	
OPH77	373LAC0102 04/02/2019	Salle de bains (R+1)	
ELEMENT	DESCRIPTIF DU LABORATOIRE	DATE DE PRELEVEMENT	NOM DE L'OPERATEUR
Revêtement souple	Revêtement souple beige	04/02/2019	LEITE LOPES Alain
LOCALISATION		RESULTAT	
Sol		Fr1:Amiante non détecté	

EMPLACEMENT

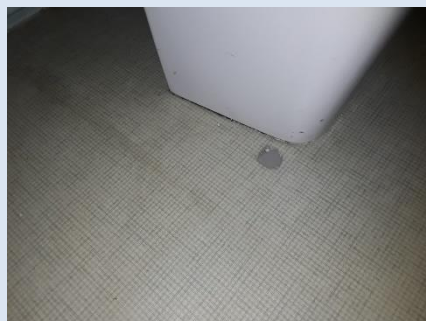

PRELEVEMENT : 373LAC0102P010			
NOM DU CLIENT	NUMERO DU DOSSIER	PIECE OU LOCAL	
OPH77	373LAC0102 04/02/2019	Salle de bains (R+1)	
ELEMENT	DESCRIPTIF DU LABORATOIRE	DATE DE PRELEVEMENT	NOM DE L'OPERATEUR
Revêtement souple	Colle polymère jaune en faible quantité non séparable + ragréage gris	04/02/2019	LEITE LOPES Alain
LOCALISATION		RESULTAT	
Sol		Fr2:Amiante non détecté	

EMPLACEMENT



PRELEVEMENT : 373LAC0102P010			
NOM DU CLIENT	NUMERO DU DOSSIER	PIECE OU LOCAL	
OPH77	373LAC0102 04/02/2019	Salle de bains (R+1)	
ELEMENT	DESCRIPTIF DU LABORATOIRE	DATE DE PRELEVEMENT	NOM DE L'OPERATEUR
Revêtement souple	Matériau gris hétérogène	04/02/2019	LEITE LOPES Alain
LOCALISATION		RESULTAT	
Sol		Fr3:Amiante non détecté	

EMPLACEMENT



PRELEVEMENT : 373LAC0102P011			
NOM DU CLIENT	NUMERO DU DOSSIER	PIECE OU LOCAL	
OPH77	373LAC0102 04/02/2019	Placard 1 (R+1)	
ELEMENT	DESCRIPTIF DU LABORATOIRE	DATE DE PRELEVEMENT	NOM DE L'OPERATEUR
Revêtement souple	Revêtement souple marron	04/02/2019	LEITE LOPES Alain
LOCALISATION		RESULTAT	
Sol		Fr1:Amiante non détecté	

EMPLACEMENT



PRELEVEMENT : 373LAC0102P011			
NOM DU CLIENT	NUMERO DU DOSSIER	PIECE OU LOCAL	
OPH77	373LAC0102 04/02/2019	Placard 1 (R+1)	
ELEMENT	DESCRIPTIF DU LABORATOIRE	DATE DE PRELEVEMENT	NOM DE L'OPERATEUR
Revêtement souple	Colle polymère jaune non séparable + ragréage gris	04/02/2019	LEITE LOPES Alain
LOCALISATION		RESULTAT	
Sol		Fr2:Amiante non détecté	

EMPLACEMENT



PRELEVEMENT : 373LAC0102P011			
NOM DU CLIENT	NUMERO DU DOSSIER	PIECE OU LOCAL	
OPH77	373LAC0102 04/02/2019	Placard 1 (R+1)	
ELEMENT	DESCRIPTIF DU LABORATOIRE	DATE DE PRELEVEMENT	NOM DE L'OPERATEUR
Revêtement souple	Matériau gris hétérogène	04/02/2019	LEITE LOPES Alain
LOCALISATION		RESULTAT	
Sol		Fr3:Amiante non détecté	

EMPLACEMENT



PRELEVEMENT : 373LAC0102P012			
NOM DU CLIENT	NUMERO DU DOSSIER	PIECE OU LOCAL	
OPH77	373LAC0102 04/02/2019	Chambre (R+1)	
ELEMENT	DESCRIPTIF DU LABORATOIRE	DATE DE PRELEVEMENT	NOM DE L'OPERATEUR
Moquette	Moquette bleue avec poussières	04/02/2019	LEITE LOPES Alain
LOCALISATION		RESULTAT	
Sol		Fr1:Amiante non détecté	

EMPLACEMENT



PRELEVEMENT : 373LAC0102P012			
NOM DU CLIENT	NUMERO DU DOSSIER	PIECE OU LOCAL	
OPH77	373LAC0102 04/02/2019	Chambre (R+1)	
ELEMENT	DESCRIPTIF DU LABORATOIRE	DATE DE PRELEVEMENT	NOM DE L'OPERATEUR
Moquette	Colle polymère jaune en faible quantité non séparable + ragréage gris en faible quantité	04/02/2019	LEITE LOPES Alain
LOCALISATION		RESULTAT	
Sol		Fr2:Amiante non détecté	

EMPLACEMENT



PRELEVEMENT : 373LAC0102P013			
NOM DU CLIENT	NUMERO DU DOSSIER	PIECE OU LOCAL	
OPH77	373LAC0102 04/02/2019	Séjour (R+1)	
ELEMENT	DESCRIPTIF DU LABORATOIRE	DATE DE PRELEVEMENT	NOM DE L'OPERATEUR
Revêtement souple	Revêtement souple beige	04/02/2019	LEITE LOPES Alain
LOCALISATION		RESULTAT	
Sol		Fr1:Amiante non détecté	

EMPLACEMENT



PRELEVEMENT : 373LAC0102P013			
NOM DU CLIENT	NUMERO DU DOSSIER	PIECE OU LOCAL	
OPH77	373LAC0102 04/02/2019	Séjour (R+1)	
ELEMENT	DESCRIPTIF DU LABORATOIRE	DATE DE PRELEVEMENT	NOM DE L'OPERATEUR
Revêtement souple	Colle polymère jaune non séparable + colle polymère jaune non séparable + ragréage gris	04/02/2019	LEITE LOPES Alain
LOCALISATION		RESULTAT	
Sol		Fr2:Amiante non détecté	

EMPLACEMENT



PRELEVEMENT : 373LAC0102P013			
NOM DU CLIENT	NUMERO DU DOSSIER	PIECE OU LOCAL	
OPH77	373LAC0102 04/02/2019	Séjour (R+1)	
ELEMENT	DESCRIPTIF DU LABORATOIRE	DATE DE PRELEVEMENT	NOM DE L'OPERATEUR
Revêtement souple	Revêtement souple marron	04/02/2019	LEITE LOPES Alain
LOCALISATION		RESULTAT	
Sol		Fr3:Amiante non détecté	

EMPLACEMENT

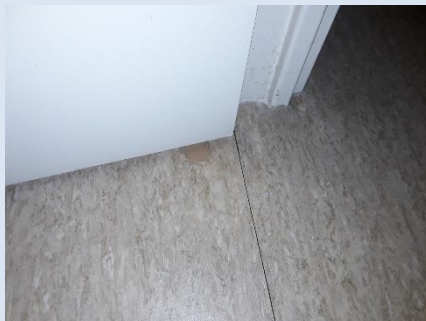

PRELEVEMENT : 373LAC0102P013			
NOM DU CLIENT	NUMERO DU DOSSIER	PIECE OU LOCAL	
OPH77	373LAC0102 04/02/2019	Séjour (R+1)	
ELEMENT	DESCRIPTIF DU LABORATOIRE	DATE DE PRELEVEMENT	NOM DE L'OPERATEUR
Revêtement souple	Matériau gris hétérogène	04/02/2019	LEITE LOPES Alain
LOCALISATION		RESULTAT	
Sol		Fr4:Amiante non détecté	

EMPLACEMENT

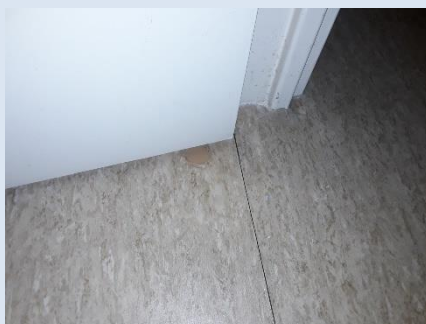

PRELEVEMENT : 373LAC0102P014			
NOM DU CLIENT	NUMERO DU DOSSIER	PIECE OU LOCAL	
OPH77	373LAC0102 04/02/2019	WC (R+1)	
ELEMENT	DESCRIPTIF DU LABORATOIRE	DATE DE PRELEVEMENT	NOM DE L'OPERATEUR
Revêtement souple	Revêtement souple beige	04/02/2019	LEITE LOPES Alain
LOCALISATION		RESULTAT	
Sol		Fr1:Amiante non détecté	

EMPLACEMENT



PRELEVEMENT : 373LAC0102P014			
NOM DU CLIENT	NUMERO DU DOSSIER	PIECE OU LOCAL	
OPH77	373LAC0102 04/02/2019	WC (R+1)	
ELEMENT	DESCRIPTIF DU LABORATOIRE	DATE DE PRELEVEMENT	NOM DE L'OPERATEUR
Revêtement souple	Colle polymère jaune non séparable + ragréage gris	04/02/2019	LEITE LOPES Alain
LOCALISATION		RESULTAT	
Sol		Fr2:Amiante non détecté	

EMPLACEMENT



PRELEVEMENT : 373LAC0102P014			
NOM DU CLIENT	NUMERO DU DOSSIER	PIECE OU LOCAL	
OPH77	373LAC0102 04/02/2019	WC (R+1)	
ELEMENT	DESCRIPTIF DU LABORATOIRE	DATE DE PRELEVEMENT	NOM DE L'OPERATEUR
Revêtement souple	Matériau gris hétérogène	04/02/2019	LEITE LOPES Alain
LOCALISATION		RESULTAT	
Sol		Fr3:Amiante non détecté	

EMPLACEMENT



ANNEXE 3 – PROCES VERBAUX D'ANALYSES



Parc Edonia - Bât. R - Rue de la Terre Adèle - CS n° 66862
35768 SAINT-GREGOIRE CEDEX
Tel : 02 99 35 41 41
Fax : 02 99 35 41 42
www.itga.fr

Accréditation n° I-5967



Liste des sites et portées disponibles sur www.cofrac.fr

L'accréditation du COFRAC atteste de la compétence des laboratoires pour les seuls essais couverts par l'accréditation qui sont identifiés par le symbole :

RAPPORT SYNTHÉTIQUE D'ANALYSE NUMÉRO IT0719-11562 EN DATE DU 14/02/2019 RECHERCHE ET IDENTIFICATION D'AMIANTE SUR PRELEVEMENT(S) DE MATERIAU(X)

Ce rapport ne concerne que les échantillons soumis à l'analyse tels qu'ils ont été reçus au laboratoire.
Les informations fournies par le client sont simplement retranscrites et identifiées comme telles.

Client : AGENCE EHI IDF- (COMPTE MATERIAUX)- EXPERT HABITAT & INDUSTRIE INGENIERIE 2 rue Traversière 78580 LES ALLUETS LE ROI	Réf. Commande ITGA : IT0719-11562 Réf. Commande Client : 373LAC0102-01
--	---

Prélèvement(s) : Reçu au laboratoire le : 11/02/2019

Préparation(s) : Effectuée de façon à être représentative de l'échantillon

- ou
- Pour une analyse au Microscope Optique à Lumière Polarisée (MOLP) : Prélèvement et montage adapté sur lame de microscope
 - Pour une analyse au Microscope Electronique à Transmission Analytique (META) en fonction de la nature de la prise d'essai :
 - (1) - Broyage en milieu aqueux et récupération des particules sur grilles de microscope (méthode interne : IT085)
 - (2) - Attaque chimique, broyage et récupération des particules sur grilles de microscope (méthode interne : IT286)

Technique(s) : - Microscopie Optique à Lumière Polarisée (guide HSG 248 - Appendice 2) : Morphologie et critères optiques

Analytiques(s) : - La détection de fibres d'amiante optiquement observables est garantie si la teneur est supérieure ou égale à 0,1 % en masse.

ou

- Microscopie Electronique à Transmission Analytique (parties pertinentes de la norme NF X 43-050) : Morphologie, EDX et diffraction électronique
- La détection de fibres d'amiante est garantie si la teneur est supérieure ou égale à 0,1 % en masse.

Résultat(s) :

Fraction analysée	Technique analytique (Méthode de préparation)	Nombre de préparations	Date d'analyse	Résultat / Variété d'amiante
Réf dossier client : 373LAC0102-01 - 59 AVENUE ZEPHIRIN CAMELINAT 77176 SAVIGNY LE TEMPLE				Réf échantillon ITGA : IT071902-19282
Réf échantillon client : 373LAC0102P001 / LOGEMENTS COLLECTIFS - - - / Séjour Mur B Béton				Description ITGA : Matériau gris en vrac / Peintures multiples
* Matériau gris en vrac + peintures multiples non séparable	META (1)	1	13/02/2019	Amiante non détecté / -
Réf dossier client : 373LAC0102-01 - 59 AVENUE ZEPHIRIN CAMELINAT 77176 SAVIGNY LE TEMPLE				Réf échantillon ITGA : IT071902-19283
Réf échantillon client : 373LAC0102P002 / LOGEMENTS COLLECTIFS - - - / Couloir Mur C Enduit Calicot				Description ITGA : Enduit plâtreux blanc en vrac / Carton / Peinture en faible quantité / Papier peint
* Enduit plâtreux blanc en vrac + carton non séparable + peinture en faible quantité non séparable + papier peint non séparable	META (1)	1	13/02/2019	Amiante non détecté / -
Réf dossier client : 373LAC0102-01 - 59 AVENUE ZEPHIRIN CAMELINAT 77176 SAVIGNY LE TEMPLE				Réf échantillon ITGA : IT071902-19284
Réf échantillon client : 373LAC0102P003 / LOGEMENTS COLLECTIFS - - - / Chambre Mur B Isolant				Description ITGA : Matériau plâtreux blanc en vrac / Papier peint en faible quantité
* Matériau plâtreux blanc en vrac + papier peint en faible quantité non séparable	META (1)	1	13/02/2019	Amiante non détecté / -

La reproduction de ce rapport n'est autorisée que sous sa forme intégrale ; ce rapport ne doit pas être reproduit partiellement sans l'approbation du laboratoire.

Sauf demande particulière et écrite du client, les échantillons sont conservés pendant 6 mois et les rapports pendant 2 ans.

DTA 164-01 rev 07

Page 1/3

RAPPORT SYNTHÉTIQUE D'ANALYSE NUMÉRO IT0719-11562 EN DATE DU 14/02/2019
RECHERCHE ET IDENTIFICATION D'AMIANTE SUR PRELEVEMENT(S) DE MATERIAU(X)

Fraction analysée	Technique analytique (Méthode de préparation)	Nombre de préparations	Date d'analyse	Résultat / Variété d'amiante
Réf dossier client : 373LAC0102-01 - 59 AVENUE ZEPHIRIN CAMELINAT 77176 SAVIGNY LE TEMPLE Réf échantillon client : 373LAC0102P004 / LOGEMENTS COLLECTIFS - - - / Chambre Plafond Enduit Peinture béton		Réf échantillon ITGA : IT071902-19285 Description ITGA : Enduit beige en vrac / Peinture / Matériau gris en faible quantité		
Enduit beige en vrac + peinture non séparable + matériau gris en faible quantité non séparable	META (1)	1	13/02/2019	Amiante non détecté / -
Réf dossier client : 373LAC0102-01 - 59 AVENUE ZEPHIRIN CAMELINAT 77176 SAVIGNY LE TEMPLE Réf échantillon client : 373LAC0102P005 / LOGEMENTS COLLECTIFS - - - / Salle de bains Plafond Enduit Peinture béton		Réf échantillon ITGA : IT071902-19286 Description ITGA : Enduit plâtreux blanc en vrac / Peinture		
Enduit plâtreux blanc en vrac + peinture non séparable	META (1)	2	13/02/2019	Amiante non détecté / -
Réf dossier client : 373LAC0102-01 - 59 AVENUE ZEPHIRIN CAMELINAT 77176 SAVIGNY LE TEMPLE Réf échantillon client : 373LAC0102P006 / LOGEMENTS COLLECTIFS - - - / Salle de bains Mur E Enduit Caïcott		Réf échantillon ITGA : IT071902-19287 Description ITGA : Enduit plâtreux blanc en vrac / Peinture / Carton		
Enduit plâtreux blanc en vrac + peinture non séparable + carton non séparable	META (1)	1	13/02/2019	Amiante non détecté / -
Réf dossier client : 373LAC0102-01 - 59 AVENUE ZEPHIRIN CAMELINAT 77176 SAVIGNY LE TEMPLE Réf échantillon client : 373LAC0102P007 / LOGEMENTS COLLECTIFS - - - / Cuisine Mur A Béton		Réf échantillon ITGA : IT071902-19288 Description ITGA : Matériau gris en vrac / Peintures multiples		
Matériau gris en vrac + peintures multiples non séparable	META (1)	1	13/02/2019	Amiante non détecté / -
Réf dossier client : 373LAC0102-01 - 59 AVENUE ZEPHIRIN CAMELINAT 77176 SAVIGNY LE TEMPLE Réf échantillon client : 373LAC0102P008 / LOGEMENTS COLLECTIFS - - - / Cuisine Mur B Isolant		Réf échantillon ITGA : IT071902-19289 Description ITGA : Matériau plâtreux blanc en vrac / Peinture		
Matériau plâtreux blanc en vrac + peinture non séparable	META (1)	2	13/02/2019	Amiante non détecté / -
Réf dossier client : 373LAC0102-01 - 59 AVENUE ZEPHIRIN CAMELINAT 77176 SAVIGNY LE TEMPLE Réf échantillon client : 373LAC0102P009 / LOGEMENTS COLLECTIFS - - - / Cuisine Sol Revêtement souple		Réf échantillon ITGA : IT071902-19290 Description ITGA : Revêtement souple blanc / Colle polymère jaune / Revêtement souple beige / Colle polymère jaune / Ragrège gris en vrac / Sous couche de ragrège blanche en faible quantité / Matériau gris hétérogène		
Revêtement souple blanc	META (1)	1	13/02/2019	Amiante non détecté / -
Colle polymère jaune non séparable + colle polymère jaune non séparable + ragrège gris en vrac + sous couche de ragrège blanche en faible quantité non séparable	META (1)	1	13/02/2019	Amiante non détecté / -
Revêtement souple beige	META (1)	1	13/02/2019	Amiante non détecté / -
Matériau gris hétérogène	META (1)	1	13/02/2019	Amiante non détecté / -

La reproduction de ce rapport n'est autorisée que sous sa forme intégrale ; ce rapport ne doit pas être reproduit partiellement sans l'approbation du laboratoire.
 Sauf demande particulière et écrite du client, les échantillons sont conservés pendant 6 mois et les rapports pendant 2 ans.
 DTA 164-01 rev 07

Page 2/3

RAPPORT SYNTHÉTIQUE D'ANALYSE NUMÉRO IT0719-11562 EN DATE DU 14/02/2019
RECHERCHE ET IDENTIFICATION D'AMIANTE SUR PRELEVEMENT(S) DE MATERIAU(X)

Fraction analysée	Technique analytique (Méthode de préparation)	Nombre de préparations	Date d'analyse	Résultat / Variété d'amiante
Réf dossier client : 373LAC0102-01 - 59 AVENUE ZEPHIRIN CAMELINAT 77176 SAVIGNY LE TEMPLE Réf échantillon client : 373LAC0102P010 / LOGEMENTS COLLECTIFS - - - / Salle de bains Sol Revêtement souple				
		Réf échantillon ITGA : IT071902-19291		Description ITGA : Revêtement souple beige / Colle polymère jaune en faible quantité / Ragrée gris / Matériau gris hétérogène
Revêtement souple beige	META (1)	1	13/02/2019	Amiante non détecté / -
Colle polymère jaune en faible quantité non séparable + ragrée gris	META (1)	1	13/02/2019	Amiante non détecté / -
Matériau gris hétérogène	META (1)	1	13/02/2019	Amiante non détecté / -
Réf dossier client : 373LAC0102-01 - 59 AVENUE ZEPHIRIN CAMELINAT 77176 SAVIGNY LE TEMPLE Réf échantillon client : 373LAC0102P011 / LOGEMENTS COLLECTIFS - - - / Placard 1. Sol Revêtement souple				
		Réf échantillon ITGA : IT071902-19292		Description ITGA : Revêtement souple marron / Colle polymère jaune / Ragrée gris / Matériau gris hétérogène
Revêtement souple marron	META (1)	1	13/02/2019	Amiante non détecté / -
Colle polymère jaune non séparable + ragrée gris	META (1)	1	13/02/2019	Amiante non détecté / -
Matériau gris hétérogène	META (1)	1	13/02/2019	Amiante non détecté / -
Réf dossier client : 373LAC0102-01 - 59 AVENUE ZEPHIRIN CAMELINAT 77176 SAVIGNY LE TEMPLE Réf échantillon client : 373LAC0102P012 / LOGEMENTS COLLECTIFS - - - / Chambre Sol Moquette				
		Réf échantillon ITGA : IT071902-19293		Description ITGA : Moquette bleue avec poussières / Colle polymère jaune en faible quantité / Ragrée gris en faible quantité
Moquette bleue avec poussières	META (2)	1	13/02/2019	Amiante non détecté / -
Colle polymère jaune en faible quantité non séparable + ragrée gris en faible quantité	META (1)	1	13/02/2019	Amiante non détecté / -
Réf dossier client : 373LAC0102-01 - 59 AVENUE ZEPHIRIN CAMELINAT 77176 SAVIGNY LE TEMPLE Réf échantillon client : 373LAC0102P013 / LOGEMENTS COLLECTIFS - - - / Séjour Sol Revêtement souple				
		Réf échantillon ITGA : IT071902-19294		Description ITGA : Revêtement souple beige / Colle polymère jaune / Revêtement souple marron / Colle polymère jaune / Ragrée gris / Matériau gris hétérogène
Revêtement souple beige	META (1)	1	13/02/2019	Amiante non détecté / -
Colle polymère jaune non séparable + colle polymère jaune non séparable + ragrée gris	META (1)	1	13/02/2019	Amiante non détecté / -
Revêtement souple marron	META (1)	1	13/02/2019	Amiante non détecté / -
Matériau gris hétérogène	META (1)	1	13/02/2019	Amiante non détecté / -
Réf dossier client : 373LAC0102-01 - 59 AVENUE ZEPHIRIN CAMELINAT 77176 SAVIGNY LE TEMPLE Réf échantillon client : 373LAC0102P014 / LOGEMENTS COLLECTIFS - - - / WC Sol Revêtement souple				
		Réf échantillon ITGA : IT071902-19295		Description ITGA : Revêtement souple beige / Colle polymère jaune / Ragrée gris / Matériau gris hétérogène
Revêtement souple beige	META (1)	1	13/02/2019	Amiante non détecté / -
Colle polymère jaune non séparable + ragrée gris	META (1)	1	13/02/2019	Amiante non détecté / -
Matériau gris hétérogène	META (1)	1	13/02/2019	Amiante non détecté / -

Validé par : Gwladys PATISSOU - Analyste

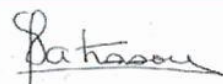

La reproduction de ce rapport n'est autorisée que sous sa forme intégrale ; ce rapport ne doit pas être reproduit partiellement sans l'approbation du laboratoire.
 Sauf demande particulière et écrite du client, les échantillons sont conservés pendant 6 mois et les rapports pendant 2 ans.

DTA 164-01 rev 07

Page 3/3

ATTESTATION(S)



Votre attestation Responsabilité Civile

AXA France IARD dont le siège social se situe 313, Terrasses de l'Arche 92727 Nanterre Cedex atteste que :
EXPERT HABITAT & INDUSTRIE INGENIERIE
21 ROUTE D ALBERT
62450 AVESNES LES BAPAUME

Est titulaire du contrat d'assurance n° 10158549604 ayant pris effet le 01/03/2018.
 Ce contrat garantit les conséquences pécuniaires de la Responsabilité civile pouvant lui incomber du fait de l'exercice des activités de **DIAGNOSTICS TECHNIQUES IMMOBILIERS** suivantes :

<p>ETAT MENTIONNANT LA PRESENCE OU L'ABSENCE DE MATERIAUX CONTENANT DE L'AMIANTE DIAGNOSTIC TECHNIQUE AMIANTE DIAGNOSTIC AMIANTE PARTIES PRIVATIVES CONTROLE PERIODIQUE (AMIANTE) CONTROLE VISUEL APRES TRAVAUX (PLOMB - AMIANTE) REPERAGE AMIANTE AVANT/ APRES TRAVAUX ET DEMOLITION REPERAGE AMIANTE ET D'HAP SUR SURFACE BITUMEE ET ENROBES DIAGNOSTIC PLOMB DANS L'EAU CONSTAT DES RISQUES D'EXPOSITION AU PLOMB (CREP) DIAGNOSTIC DE RISQUE D'INTOXICATION AU PLOMB DANS LES PEINTURES (DRIPP) RECHERCHE DE PLOMB AVANT TRAVAUX / DEMOLITION ETAT RELATIF A LA PRESENCE DE TERMITES ETAT PARASITAIRE (MERULES, VRILLETES, LYCTUS) INFORMATION SUR LA PRESENCE DE RISQUE DE MERULE (LOI ALUR) MESURAGE LOI CARREZ ET LOI BOUTIN CALCULS DES MILLIEMES -TANTIEMES DE COPROPRIETE ET REALISATION DE PLANS ASSOCIES SELON LES TEXTES SUIVANTS : LOI 65-557 DU 10 JUILLET 1965, DECRET 67-223 DU 17 MARS 1967, DECRET 2004- 479 du 27 mai 2004 ET SUIVANTS FIXANT LE STATUT DE LA COPROPRIETE DES IMMEUBLES BATIS. ETAT DE L'INSTALLATION INTERIEURE DE GAZ ETAT DES RISQUES NATURELS, MINIERES ET TECHNOLOGIQUES (ENRNMT) DIAGNOSTIC DE PERFORMANCE ENERGETIQUE DPE INDIVIDUEL POUR MAISONS INDIVIDUELLES, APPARTEMENTS ET LOTS TERTIAIRES AFFECTES A DES IMMEUBLES A USAGE PRINCIPAL D'HABITATION, AINSI QUE LES ATTESTATIONS DE PRISE EN COMPTE DE LA REGLEMENTATION THERMIQUE.</p>	<p>ETAT DES LIEUX LOCATIFS DIAGNOSTIC DE SECURITE PISCINE CERTIFICAT DE DECENCE ET CERTIFICAT DE TRAVAUX DE REHABILITATION DIAGNOSTIC POUR OBTENTION DE PRET A TAUX ZERO INFILTROMETRIE-MESURES DE PERMEABILITE DU BATIMENT ET DES RESEAUX AERAIQUES THERMOGRAPHIE INFRAROUGE DIAGNOSTIC RADON : UNIQUEMENT POUR MAISONS INDIVIDUELLES ET IMMEUBLES D'HABITATION, A L'EXCLUSION DES ERP. DIAGNOSTIC DANS LE CADRE DE LA LOI SRU AVANT MISE EN COPROPRIETE DIAGNOSTIC DECHETS DE CHANTIER - ARTICLES R 111-43 A R 111-49 DU CODE DE LA CONSTRUCTION ET DE L'HABITATION DOCUMENT UNIQUE D'EVALUATION DES RISQUES COPROPRIETE - Articles L 230-2, III, R 230-1 DU CODE DU TRAVAIL DIAGNOSTIC TECHNIQUE GLOBAL (DTG) POUR LES COPROPRIETES - LOI N° 2014-366 POUR L'ACCES AU LOGEMENT ET UN URBANISME RENOVE « ALUR », A L'EXCLUSION DE MISSIONS RELEVANT D'UN PROFESSIONNEL DE LA VENTE OU DE LA LOCATION DE BIENS IMMOBILIERS. DIAGNOSTIC ACCESSIBILITE HANDICAPES EXPERTISE EN VALEUR VENALE ET LOCATIVE (SOUS RESERVE D'OBTENTION DE FORMATION) ETAT DESCRIPTIF DE DIVISION CENTRE DE FORMATION MESURES D'EMPOUSSIEREMENT AMIANTE AVEC STRATEGIE D'ECHANTILLONAGE DIAGNOSTIC QUALITE DE L'AIR INTERIEUR VERIFICATION PERIODIQUE ET INITIALE DES INSTALLATIONS ELECTRIQUES</p>
--	---

La garantie Responsabilité civile professionnelle s'exerce à concurrence de 5.000.000 € par sinistre et par année d'assurance.

La présente attestation est valable du 1^{er} JANVIER 2019 au 31 DECEMBRE 2019 et ne peut engager l'assureur au-delà des limites et conditions du contrat auquel elle se réfère.

Ce contrat permet à l'assuré de satisfaire à l'obligation d'assurance de responsabilité civile professionnelle résultant des dispositions de l'article R271-2 du Code de la Construction et de l'Habitation (décret n° 2006-1114 du 5 septembre 2006 relatif aux diagnostics techniques immobiliers) pour l'établissement des documents visés à l'article L271-4 dudit Code.

L'assuré doit être titulaire d'une certification de compétence en cours de validité délivrée par un organisme accrédité dans le domaine de la construction ou employer des salariés ou être constituée de personnes physiques qui disposent de ladite certification de compétence en cours de validité pour l'établissement des documents visés aux articles L271-4 et L134-1 du code de la Construction et de l'Habitation.
 A défaut la garantie n'est pas acquise.

Le présent document, établi par AXA, est valable jusqu'au 31 DECEMBRE 2019 sous réserve du paiement des cotisations. Il a pour objet d'attester l'existence d'un contrat. Il ne constitue toutefois pas une présomption d'application des garanties et ne peut engager AXA au-delà des clauses, conditions et limites du contrat auquel il se réfère. Les exceptions de garantie opposables au souscripteur le sont également aux bénéficiaires de l'indemnité (résiliation, nullité, règle proportionnelle, exclusions, déchéances, ...).

Toute adjonction autre que le cachet et la signature du représentant de la Société est réputée non écrite.

Fait à Pessac, le 26/11/2018
 Pour la compagnie



CERTIFICAT DE COMPETENCES

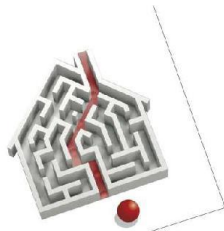

Certificat de compétences Diagnosticueur Immobilier

N° CPDI4715 Version 001

Je soussigné, Philippe TROYAUX, Directeur Général d'I.Cert, atteste que :

Monsieur LEITE LOPES Alain

Est certifié(e) selon le référentiel I.Cert dénommé CPE DI DR 01, dispositif de certification de personnes réalisant des diagnostics immobiliers pour les missions suivantes :

Amiante sans mention	Amiante Sans Mention* Date d'effet : 17/01/2018 - Date d'expiration : 23/08/2022
Gaz	Etat de l'installation intérieure gaz Date d'effet : 17/01/2018 - Date d'expiration : 21/06/2022
Plomb	Plomb : Constat du risque d'exposition au plomb Date d'effet : 17/01/2018 - Date d'expiration : 21/06/2022

En foi de quoi ce certificat est délivré, pour valoir et servir ce que de droit.
Edité à Saint-Grégoire, le 15/01/2018.

* Missions de repérage des matériaux et produits de la liste A et des matériaux et produits de la liste B et évaluations périodiques de l'état de conservation des matériaux et produits de la liste A dans les bâtiments autres que ceux relevant de la mention.
**Missions de repérage des matériaux et produits de la liste A et des matériaux et produits de la liste B et évaluations périodiques de l'état de conservation des matériaux et produits de la liste A dans des immeubles de grande hauteur, dans des établissements recevant du public répondant aux catégories 1, 3, 4, dans des immeubles de travail hébergeant plus de 300 personnes ou dans des bâtiments industriels. Missions de repérage des matériaux et produits de la liste C. Les examens visuels à l'issue des travaux de retrait ou de confinement.

Annexé du 21 novembre 2006 modifié définissant les critères de certification des compétences des personnes physiques opérateurs des constats de risque d'exposition au plomb, des diagnostics du risque d'inhalation par le plomb des peintures ou des contrôles après travaux en présence de plomb, et les critères d'accréditation des organismes de certification - Annexé du 25 juillet 2016 définissant les critères de certification des compétences des personnes physiques opérateurs de repérages, d'évaluation périodique de l'état de conservation des matériaux et produits contenant du formaldéhyde, et d'examen visuel après travaux dans les immeubles bâtis et les critères d'accréditation des organismes de certification - Annexé du 30 octobre 2006 modifié définissant les critères de certification des compétences des personnes physiques réalisant l'état relatif à la présence de hermines dans le bâtiment et les critères d'accréditation des organismes de certification - Annexé du 16 octobre 2006 modifié définissant les critères de certification des compétences des personnes physiques réalisant le diagnostic de performance énergétique ou l'attestation de prise en compte de la réglementation thermique, et les critères d'accréditation des organismes de certification - Annexé du 6 avril 2007 modifié définissant les critères de certification des compétences des personnes physiques réalisant l'état de l'installation intérieure de gaz, et les critères d'accréditation des organismes de certification - Annexé du 3 juillet 2008 modifié définissant les critères de certification des compétences des personnes physiques réalisant l'état de l'installation intérieure d'électricité et les critères d'accréditation des organismes de certification.



Certification de personnes
Diagnosticueur
Portée disponible sur www.icert.fr

Parc EDONIA - Bâtiment G - Rue de la Terre Victoria - 35760 Saint-Grégoire



CPE DIFR 11 rev13

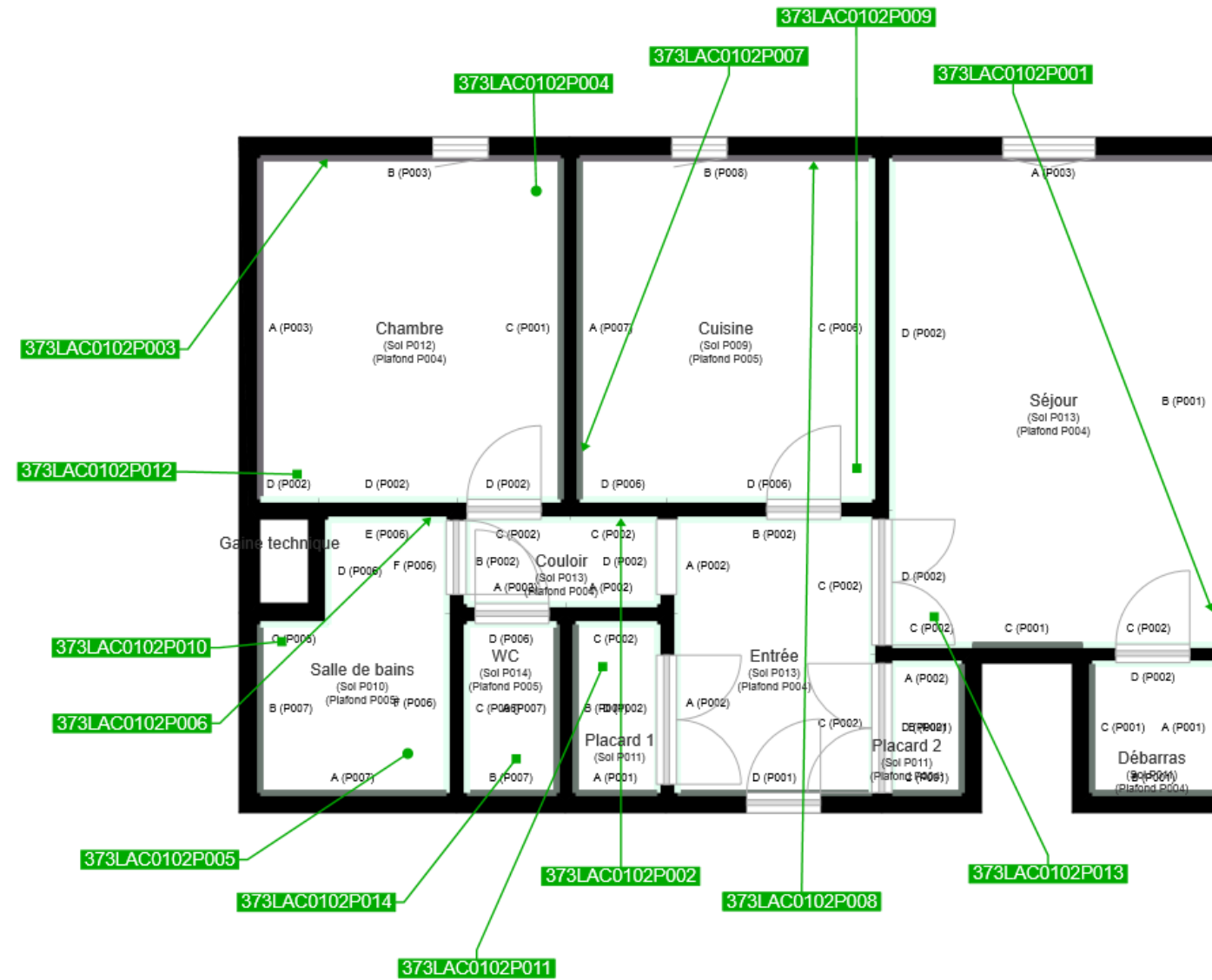

	Cloisons Plaques de plâtre
	Murs Bois
	Murs Brique
	Murs périphériques / Plaques de plâtre
	Murs carreaux de plâtre
	Murs Béton / Enduit
	Murs porteurs et/ou mur de refend / Plaques de plâtre
	Murs périphériques / Doublage (plaque de plâtre + isolant)
	Torchis
	Murs Brique / Enduit
	Murs Brique plâtrière
	Murs Pierre
	Murs Machefer

	Murs amiantés
	Prélèvements de sol amianté
	Prélèvements de sol non amiantés
	Prélèvements de plafond amiantés
	Prélèvements de plafond non amiantés
	Prélèvements de mur amiantés
	Prélèvements de mur non amiantés
	Autres types de prélèvements amiantés
	Autres types de prélèvements non amiantés
	Sols amiantés
	Plafonds amiantés
	Sols et plafonds amiantés
	Conduits amiantés
	Conduits non amiantés